

CATÁLOGO DO ITEM IMPORTADO

Pleito de Inclusão de Ex-Tarifário

- não confidencial, todo em português, no máximo 3 páginas, orientação retrato, sem qualquer indício que identifique a empresa pleiteante -

Número de Controle SDIC	NCM	Sugestão de descrição do ex-Tarifário (item II – c. da Ficha Técnica – Excel)
F325-22I	8409.99.14	Válvula de controle por atuador piloto, dotada de placa de fixação, conector elétrico de até 4 vias, com até 6 filtros de partículas entre 60 e 120 microns; com altura total de até 150 mm, comprimento de até 120 mm e largura de até 55 mm; com a função de acionar o carretel da válvula hidráulica, aplicado em máquinas agrícolas autopropulsadas.

1. Especificações técnicas detalhadas da autopeça:

- Válvula de controle por atuador piloto;
- **Conector Elétrico:** 4 vias (Deutsch DT04);
- **Placa de Fixação:** Metálica, com furos para fixação e passagem do óleo hidráulico;
- **Filtros:** 2 filtros de 60 microns, 2 filtros de 90 microns e 2 filtros de 120 micros;
- **Dimensões Totais:**
  - Altura aproximada: 135 mm;
  - Comprimento aproximado: 106 mm;
  - Largura aproximada: 44,7 mm.

2. Imagens da autopeça importada e/ou desenho esquemático:

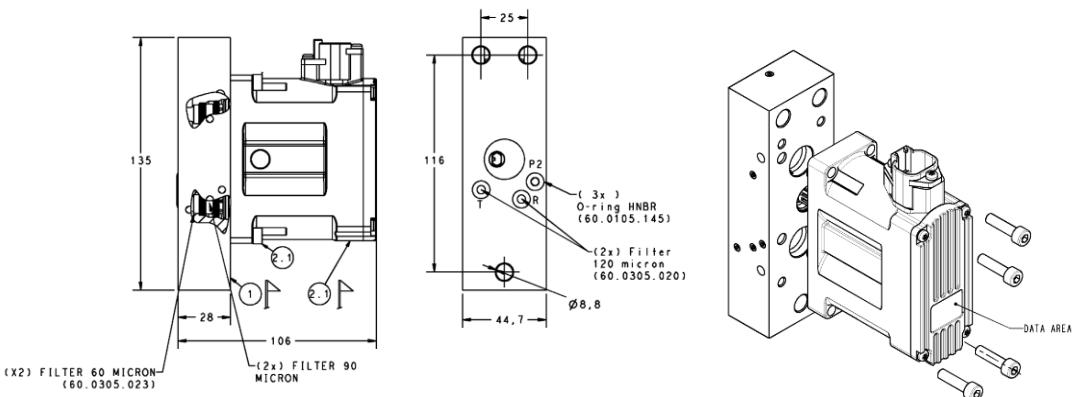

3. Aplicação do item importado:

Aplicado em máquinas agrícolas autopropulsadas.

4. Função do item importado no produto fabricado pela empresa pleiteante do ex-tarifário:

Função de acionar o carretel da válvula hidráulica.